

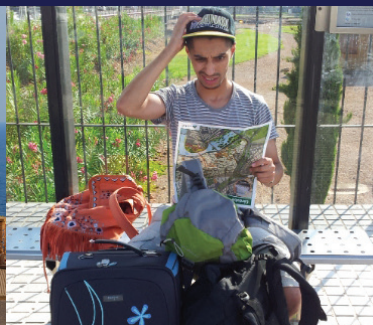



sac ados



SAC ADOS, C'EST QUOI ?

- > Entre 130€ et 250€ en Chèques-Vacances ou carte pré-payée. 
- > Un guide pour préparer son départ.
- > Une trousse de secours.
- > Une assistance rapatriement.
- > Une assurance responsabilité civile. 
- > 1 kit prévention santé (préservatif, Fil-santé-jeunes, infos premiers secours...).
- > 1 documentation sécurité routière. 

Tu as entre 16 et 25 ans ?
Tu souhaites partir en vacances seul·e ou avec des ami·es ?
Rejoins le dispositif Sac Ados.

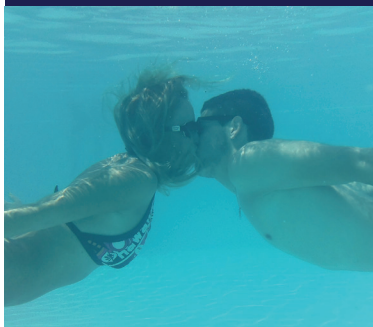

SAC ADOS, C'EST AUSSI :

Une appli pour candidater à Sac Ados, construire son budget, planifier son trajet, son hébergement, ses activités, partager ses idées et ses photos.



Les conditions :

- > Avoir entre 16 et 25 ans.
- > Résider dans le Finistère.
- > Avoir un projet de vacances autonomes, individuel ou en groupe.
- > Partir pour une durée de 4 à 14 nuitées.
- > Partir seul ou avec 6 ami·es maximum.



Comment s'y prendre ?

Contactez votre correspondant local qui vous suivra tout au long du projet et émettra un avis final qui validera l'obtention du Sac Ados. Toutes les coordonnées des personnes référentes au dos du document.



COMMENT S'Y PRENDRE ?

SECTEURS	STRUCTURES	RÉFÉRENT	TÉLÉPHONE	MAIL
EPCI Pleyben I Chateaulin I Porzay Pays Glazik	Centre Social Polysonnance 5 quai Robert Alba 29150 Chateaulin	Loik Sénéchal	02 98 86 13 11	> polysonnance@polysonnance.org > animation@polysonnance.org
Monts D'arrée I Haute Cornouaille I Poher	Centre Social Ulamir Aulne rue du Gledig 29520 Chateauneuf du Faou	Stéphane Bourriquen	02 98 73 20 76	> sportsnature@ulamir-aulne.fr > accueil@ulamir-aulne.fr
	CLAJ Carhaix 23 rue des martyrs - BP141 29270 Carhaix Cedex	Gwen Quemener	02 98 93 18 77 06 03 28 91 34	> claj.animationjeunesse@gmail.com > directionadjointeclaj@gmail.com
EPCI Pays Fouesnantais I communes autour de Quimper	Centre Social Ulamir E Bro Glazik 33 rue Laennec - 29710 Ploneis	Clément Le Bars	02 98 91 14 21	> david@ulamir-ebg.org > clement@ulamir-ebg.org
Quimper	MJC-MPT Centre Social de Kerfeunteun 4 rue Teilhard de Chardin 29000 Quimper	Sylvain Montier	02 98 95 98 84	> sylvain.montier@mjckerfeunteun.org
Cap Sizun I Douarnenez	MJC de Douarnenez 11 Bd Camille Réaud 29100 Douarnenez	Benjamin Guggenbuhl Robin Warmé	02 98 92 10 07	> b.guggenbuhl@mjc-dz.org > r.warme@mjc-dz.org
Pays Bigouden	EPCI Pays Bigouden sud 17 rue Raymonde Folgoas- Guillou 29122 Pont l'Abbé Cedex	Manon Got	07 86 33 69 38	> sijpaysbigouden@ccpbs.fr
Epci presqu'île de Crozon I Aulne Maritime	Communauté de communes ZA de Kerdanvez - BP25 29160 Crozon	Katell Le Berre	02 98 27 24 76	> enfance-jeunesse@comcom-crozon.bzh
EPCI Landerneau I Daoulas	MPT/ Centre Social Landerneau Place F. Mitterrand 29800 Landerneau	David Guyomar	02 98 21 53 94	> jeunesse@mptlanderneau.org
EPCI Pays d'Iroise	Centre Social Ti Lanvenec 23 route de Pen Ar Menez 29280 Locmaria Plouzané	Hervé Boulangier	02 98 48 48 58	> tilanvenec29@gmail.com
EPCI Pays de Lesneven	Centre Socioculturel du pays de la Lesneven Côtes des Légendes 2 rue des déportés 29260 Lesneven	Yannick Jezegou	02 98 83 04 91	> enfance.jeunesse.lesneven@gmail.com
EPCI Pays des Abers	Communauté de communes du pays des Abers 58 avenue Waitenhofen 29860 Plabennec	Alexandra Le Pollès	07 57 40 76 49	> coordination@lesabers.bzh
Morlaix communauté	Morlaix Communauté 2B voie d'accès au port BP97121 - 29671 Morlaix	Vanessa Hermance	02 98 15 31 52	> info.jeunesse@mjcmorlaix.com > coordination.jeunesse@agglo.morlaix.fr
Concarneau Cornouaille agglomération	MJC le stérenn rue Jacques Prévert 29910 Tregunc	Julien Chasserez	02 98 50 95 93	> contact@mjctregunc.fr > julien@mjctregunc.fr
Quimperle communauté	MJC Centre Social La Marelle 3 rue Louis Pasteur 29390 Scaer	Hélène Thépault	02 98 57 65 22	> foyer@mjc-marelle.org > pij@mjc-marelle.eu